SCHOOL GUIDANCE

令和７年度版
学校案内

和商

未来を担うきみたちへ

和歌山県立
和歌山商業高等学校

〒640-8272 和歌山市砂山南3丁目3番94号
TEL.073-424-2446 / FAX.073-425-3795
https://www.wakayama-ch.wakayama-c.ed.jp

SCHOOL GUIDANCE 2024
青春、自由、あつめてここに。

多様な進路に対応する「和商」

“ビジネス創造科”

令和７年度、創立121年という歴史と伝統を誇る学校であり、35,966人の卒業生を県内外に広く送り出しています。「真理・正義・勤労・礼節を重んじ、良き社会人・力強い職業人を育成する」ことを校訓とし、自他の敬愛と協力をもとに人格の完成を目指し、広く社会に貢献し得る有能な職業人を育成するべく日々教育活動を展開しています。

１年次でビジネス教育の基礎基本を学び、２年次からのコース選択において、より専門的な知識の習得に努め、上級の資格や検定の取得を目指し、進路目標の実現を図ります。

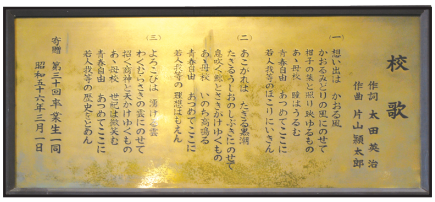

和歌山商業高等学校「校歌」

School Life 学校生活

商業科の特長を活かし、目標に向けて生徒の自主性・主体性を大切にした授業を行っています。自主活動も盛んで、生徒がのびのびと学校生活を楽しむ雰囲気を大切にしています。クラブ活動は各クラブとも活発で、勉強とクラブ活動を両立させて素晴らしい成果をあげています。

Equipment 施設･設備

A 生徒ホール　B 図書館　C 体育館

県内有数の施設・設備を誇っています。体育館（平成25年度新築）やプール・テニスコート、図書館の他各種実習教室〈コンピュータ教室（５教室）、総合実践教室、LL教室〉には、最新のコンピュータ設備をそろえています。課外活動棟・生徒ホールも完備され、合宿などに利用されています。

A

B

C

School Event

学校行事

和商の一年 CALENDAR

文化祭や体育祭は生徒会が中心になって運営され、創意と工夫を凝らし楽しく競い合います。
その他、修学旅行・遠足・平和学習など有意義で楽しい行事が展開されています。

令和７年度行事予定 》

- **4月 April**
  - ●始業式
  - ●入学式
  - ●クラブ紹介
  - ●遠足
- **5月 May**
  - ●高校総体
  - ●開校記念
  - ●中間考査
  - ●避難訓練
  - ●生徒総会
- **6月 June**
  - ●高校総体
  - ●期末考査
- **7月 July**
  - ●終業式
- **8月 August**
  - ●始業式
  - ●平和学習

各種検定試験予定》

※ITパスポート＝基本的に毎月２回実施

- 4月 April
  - ■基本情報技術者
- 6月 June
  - ■日商簿記
  - ■全商簿記
  - ■日商珠算
  - ■全商珠算･電卓
  - ■秘書
  - ■全商ビジネス文書

ビジネス創造科では地域に密着

１年次の内容

特色となる科目 ●ビジネス基礎 ●情報処理 ●簿記 ●キャリアデザイン

１年次は普通科目・商業科目とも全員同じ科目を履修します。
普通科目は、中学校の学習を引き継ぎ、より充実・発展させた高校生としての学習を進めます。
商業科目は、商業教育の各分野（マーケティング・マネジメント・会計・ビジネス情報）の基礎基本を学習し、２年次からのコース選択に結び付けます。
同時に、総合的な探究の時間「キャリアデザイン」では、勤労観・職業観をはぐくみ、将来の進路決定に向けて、各コースについて理解を深め、コースを選択・決定していきます。この授業では、働くことの意義や様々な職業について学び、自己の適性も考えながら将来の目標を定めます。
検定取得は、簿記、情報処理、英語検定を全員受験しますが、ビジネス文書、ビジネス計算・商業経済検定の受験も薦めます。また、上級検定取得への意識高揚を図っています。

２

「会計」コース

特色となる科目 ●財務会計Ⅱ ●原価計算 ●管理会計

■コースの目標
１年生で学習した簿記、ビジネス基礎に続き、簿記会計に関する専門的な知識と技術の習得に重点を置いた学習をします。そして、企業会計に関する法規に基づき、適切な会計処理を行い、利害関係者に会計情報を提供する能力とともに、ビジネスの諸活動に会計情報を活用する能力を育成します。

■求める生徒像
簿記会計分野の上級検定を積極的に取得し、税理士・金融関係や企業経理の担い手を目指す生徒を求めます。

■目指す進路
全商簿記検定１級、日商簿記検定２級などの上級検定を活かし、主に商業・経済・経営系の大学への進学、あるいは経理事務職の就職を目指します。

体育祭

文化祭

三冠以上

就職試験開始

●中間考査
●中学生体験学習
●体育祭
●文化祭

●学校開放月間
●インターンシップ
●期末考査

●生徒会役員選挙
●終業式
●和商フォーラム
●クラスマッチ

●始業式
●学年末考査

●修学旅行
●学年末考査

●検定表彰
●卒業式
●終業式

9月 September
10月 October
11月 November
12月 December
1月 January
2月 February
3月 March

全商情報処理
全商英語

■日商簿記
■全商ビジネス計算
■全商ビジネス文書
■秘書

■全商財務諸表分析
財務会計
管理会計
■全商英語
■全商ビジネスコミュニケーション

■全商簿記
■全商情報処理

■全商商業経済
■日商簿記

したビジネス教育を展開します

年次から「会計・地域情報」の２コース

「地域情報」コース

① 地域系　② 情報系

特色となる科目　●プログラミング ●ネットワーク活用●ネットワーク管理

■コースの目標

１年生で学習した情報処理、ビジネス基礎に続き、ビジネス情報分野を中心に学習します。基本的な技術や知識として、ビジネス用アプリケーションソフトの活用方法（情報の集計と分析、データベースの活用と効果的なプレゼンテーション）とネットワークの利用にについて、実践的・体験的に学習します。また、インターネットなどで得られる情報の活用方法や情報モラルについての知識を深めます。

情報系では、システム開発に必要なプログラミングについて、アルゴリズムとプログラミング言語の基本的な知識と技術を学習します。

学習内容を活かし、企業活動における情報やソフトウェアの活用、情報通信ネットワークの運用、地域の様々な情報を活用し、ビジネスの諸活動に活かせる能力を育成します。

■求める生徒像

ビジネスの分野で必要な様々な情報を活用し、ソフトウェアやネットワークの活用を中心に、将来、地域産業界（企業・保育・教育・保健・医療・福祉分野等）で活躍できる生徒を求めます。

■目指す進路

将来、地域の産業界で活躍するために、商業・保育・教育分野、スポーツ・芸術分野、医療関係等の大学や専門学校への進学、あるいは幅広い地域企業への就職を目指します。

■求める生徒像

将来の高度ＩＴ人材を目指し、国家試験（ＩＴパスポート試験、基本情報技術者試験等）にチャレンジできる生徒や、プログラミングの基本的な知識や技術を身につけたい生徒を求めます。

■目指す進路

全商情報処理検定１級やＩＴパスポート試験等を活かし、主に情報系の大学への進学、あるいはシステム開発等の就職を目指します。

Club Activity

クラブ活動

同じ目標を持った仲間がいる。クラブ活動でしか経験できないことがあります。
目標を達成しようと努力し、励まし合い、ときには失敗したり仲間とぶつかることもあるかもしれません。
しかし、これらの経験を通して仲間との絆を強め、さらなる成長へとつながります。
自主性・主体性の形成をめざし、多くの生徒がクラブ活動に参加・活動しており、多くの成果を挙げています。

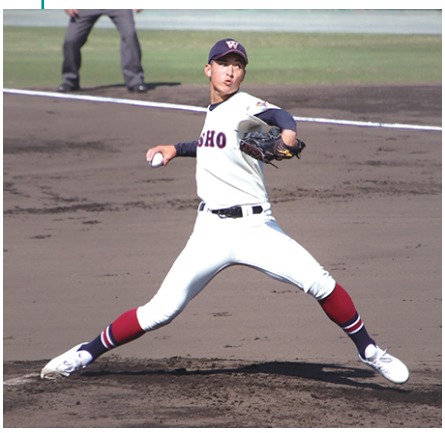

近年の主なクラブの成績

《県代表として全国大会に出場したクラブ》

- ●卓　球
- ●相　撲
- ●陸　上
- ●簿　記
- ●ワープロ
- ●珠　算
- ●ESS
- ●コンピュータ
- ●放　送

体育系クラブ

- ■硬式野球
- ■テニス
- ■ソフトテニス
- ■男子ハンドボール
- ■女子ハンドボール
- ■男子バレーボール
- ■女子バレーボール
- ■男子バスケットボール
- ■女子バスケットボール
- ■ソフトボール
- ■陸上競技
- ■バトン
- ■卓　球
- ■剣　道
- ■水　泳
- ■女子ホッケー
- ■柔　道
- ■サッカー
- ■相　撲

文化系クラブ

- ■合　唱
- ■吹奏楽
- ■演　劇
- ■写　真
- ■美　術
- ■ワープロ
- ■書　道
- ■珠　算
- ■簿　記
- ■ESS
- ■家　庭
- ■茶　道
- ■華　道
- ■放　送
- ■図　書
- ■邦　楽
- ■コンピュータ
- ■商業研究

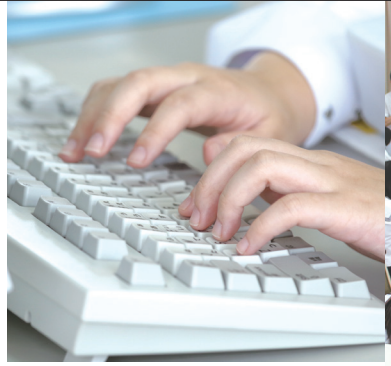

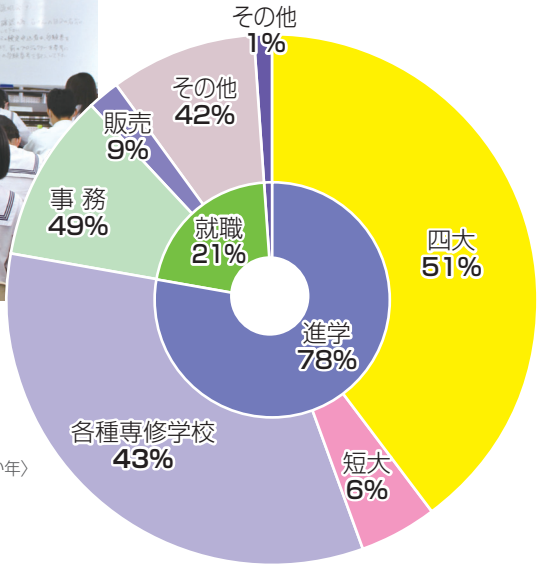

卒業生進路状況(令和6年3月)

主な就職先と進学先(大学・短期大学・専門学校の合格状況)〈過去3か年〉

●就 職

アイ・ティー・エックス関西支社1 アイセン1 青木松風庵1 浅川道路1 アスクビューティー1 ascolto美容室1 ASMILE1 一条1 エディオン1 エバグリーン廣甚5 エムイーエス1 オークワ2 オプラス1 オルト3 カイセキ産業1 堅田漁業協同組合1 日立物流バンテックフォワーディング1 KarakamiHotels&Resorts1 紀三福祉会2 きのくに信用金庫5 紀の国メディカル3 紀陽銀行2 近鉄百貨店2 公立学校共済組合和歌山宿泊所1 GOTOH2 コメリ1 コロンブス1 サイバーリンクス4 サカイ引越センター1 三幸1 島精機製作所7 社会保険診療報酬支払基金1 新栄組1 すずらん1 スタイルアジアンインベスター1 すわん江戸村1 セイコーメディカル1 総本家駿河屋2 第一薬局11 大十1 太陽シールパック1 大和生研（117グループ）1 高木彫刻2 匠技研2 橘電装工業2 タチバナビジネスサポート1 東洋ライス1 トヨタレンタリース1 南海合繊1 南海車両工業1 西日本電気テック1 西日本旅客鉄道3 日通関西物流1 日鉄スチール1 日鉄物流和歌山支店1 日本通運大阪支店1 日本製鉄関西製鉄所3 日本郵便近畿支社4 農協物流わかやま1 橋本病院2 はまだ産婦人科1 菱岡工業1 深日漁業協同組合1 古久保建設1 古田会計事務所3 hairbonita1 堀口記念病院1 松源1 松原建設工業2 水城会計事務所1 三菱電機冷熱応用システム7 宮脇合同事務所1 やなせ整形外科1 ヤマシン1 山本進重郎商店2 ゆあさ歯科クリニック1 ユニワールド1 和歌山警備保障1 和歌山県医師協同組合2 和歌山県医師信用組合2 和歌山県歯科医師会1 和歌山ターミナルビル1 和歌山ダイハツ1 わかやま農業協同組合3 和歌山マリーナシティ1 ワコン2 自衛官1 海上保安学校1 和歌山県職員採用Ⅲ種（学校事務）1 和歌山県警察1 大阪府警察官1 岩出市役所1 紀の川市役所1 那賀消防組合1

●進 学

大 学

和歌山9 関西2 関西学院1 同志社3 立命館2 京都産業5 近畿14 龍谷6 大阪経済55 和歌山信愛14 東京医療保健13 宝塚医療61 和歌山リハビリテーション専門職4 創価1 帝京1 山梨学院1 朝日1 名古屋経済3 名古屋商科1 びわこ成蹊スポーツ3 佛教2 大阪大谷3 大阪学院1 大阪河﨑リハビリテーション10 大阪経済法科5 大阪歯科1 大阪商業79 大阪女学院1 大阪体育1 大阪人間科学1 関西福祉科学2 四天王寺3 摂南1 相愛7 太成学院4 帝塚山学院4 羽衣国際3 阪南37 桃山学院27 桃山学院教育2 大和4 芦屋2 神戸医療未来1 神戸学院2 神戸国際1 神戸松蔭女子学院1

短期大学

和歌山信愛女子52 びわこ学院大学1 大阪キリスト教1 大阪芸術大学1 大阪成蹊1 大阪夕陽丘学園1 関西外国語大学4 関西女子1 近畿大学1 四天王寺大学2 奈良芸術1 白鳳1

専門学校

和歌山県立高等看護学院6 和歌山市医師会看護11 国保野上厚生総合病院附属看護9 日高看護1 泉佐野泉南医師会看護2 関西看護1 大阪医療看護1 錦秀会看護1 ベルランド看護助産大学校1 ハートランドしぎさん看護4 大原簿記法律＆美容製菓23 大原情報医療保育5 和歌山産業技術1 和歌山高等美容3 和歌山コンピュータビジネス11 和歌山県歯科衛生士7 和歌山医療スポーツ1 和歌山県立田辺産業技術1 和歌山YMCA国際福祉1 ニチイ学館1 IBW美容15 ヴェールルージュ美容2 上田安子服飾3 大阪ITプログラミング＆会計5 大阪アミューズメントメディア1 大阪医専1 大阪医療技術学園5 大阪医療秘書福祉1 大阪医療福祉3 大阪ECO動物海洋2 大阪外語2 大阪外国語・ホテル・エアライン2 大阪航空1 大阪歯科衛生士1 大阪歯科学院2 大阪社体スポーツ2 大阪情報1 大阪情報コンピュータ8 大阪スクールオブミュージック3 大阪調理製菓2 大阪テーマパーク・ダンス1 大阪デザイナー1 大阪動植物海洋1 大阪動物6 大阪バイオメディカル1 大阪ハイテクノロジー2 大阪ビューティーアート2 大阪美容1 大阪文化服装学院3 大阪ペピイ動物看護2 大阪ベルェベル美容3 大阪法律公務員3 大阪保健福祉2 大阪リゾート＆スポーツ1 大原簿記 1関西医療学園 2関西ビューティプロ 1関西美容 1神田外語学院 1京都製菓製パン技術1 グラムール美容4 高津理容美容1 神戸総合医療1 修成建設3 新大阪歯科技工士1 清恵会第二医療専門学院2 清風情報工科学院1 辻学園栄養1 辻調理師3 東京スクールオブミュージック1 東京スクールオブミュージック＆ダンス1 東洋医療3 ナンバペット美容学院2 日本医療学院3 日本歯科学院2 HAL大阪2 阪和鳳自動車工業1 文化服装学院1 放送芸術学院1 ミス・パリエステティック3 米田柔整1 代々木アニメーション学院1 ESPエンタテイメント4 宝塚音楽学校1

商業科推薦・有資格者推薦について

商業・経済・経営系の大学・学部の中には商業科推薦制度や有資格者推薦制度が実施される大学もあります。この制度を利用すれば普通科に比べてはるかに進学に有利になります。ほとんどの場合、簿記・情報処理または英語についての上級検定合格者をその条件としています。（例えば、簿記は全商1級または日商2級、情報処理は全商1級または基本情報技術者試験、英語は全商1級または実用英検2級等）